



CÂMARA MUNICIPAL DE
SÃO PAULO
Gabinete do Vereador Aurélio Nomura

COMISSÃO DE FINANÇAS E ORÇAMENTO

REQUERIMENTO Nº

Senhor Presidente,

056/13

Considerando a grave situação vivenciada pelos moradores dos prédios e casas próximas à esquina das ruas Dr. Diogo de Faria e José de Magalhães desde 2011, no tocante a convivência com um terreno utilizado como depósito de entulho da Subprefeitura da Vila Mariana (doc. em anexo), onde há um intenso fluxo de caminhões e tratores, desde a madrugada, contrariando o horário de silêncio nas zonas residenciais;

Considerando que a Subprefeitura reconhece os transtornos aos munícipes em decorrência do tipo de uso que o terreno vem tendo (doc em anexo);

Considerando que há um estudo para migração do local de armazenamento de entulho para a Avenida Ricardo Jafet.

REQUEIRO, nos termos regimentais, ao Exmo. Senhor Presidente da Comissão de Finanças e Orçamento que sejam solicitadas ao Subprefeito de Vila Mariana as seguintes informações:

- 1) Qual o prazo estimado para a mudança do depósito?
- 2) Que providências a Subprefeitura pretende tomar para mitigar os transtornos aos moradores, enquanto a mudança não ocorre?

Sala da Comissão de Finanças e Orçamento, outubro de 2013.

Aurélio Nomura
Vereador PSDB

NA/rmrs

USO DE TERRENO INCOMODA MORADORES

Ruído e poeira excessiva perturbam moradores, causam manifestações alérgicas em crianças e stressam centenas de moradores da Vila Clementino

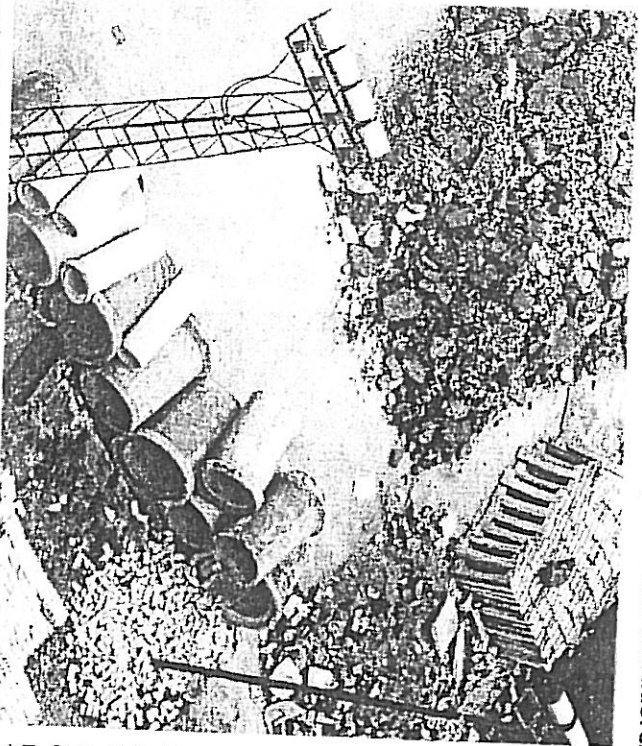

Depósito de entulho e materiais de construções: problemas para os moradores

Os moradores dos prédios e casas próximas à esquina das ruas Dr. Diogo de Faria e José de Magalhães estão tendo que conviver com uma carga extra de fatores stressantes, na forma de muito barulho e poeira.

Isso porque, no local, há um enorme terreno utilizado como depósito de entulho da Subprefeitura, com caminhões e tratores entrando e saindo o dia todo, e às vezes de madrugada — contrariando o horário de silêncio nas zonas residenciais, que é das 22h às 7 da manhã.

conversar com vários que se mostraram muito aborrecidos e informados com o que se transformou tal área”.

Subprefeitura reconhece inconveniência

A Subprefeitura da Vila Mariana reconhece os transtornos aos munícipes devidos ao tipo de uso que o terreno vem tendo. O Chefe de Gabinete, sr. Renato Jardim, considera justas as queixas dos moradores, e garantiu que está em estudo a migração do local de armazenamento de entulho para a Av. Ricardo Jafet, onde a Subprefeitura possui um terreno grande e mais apropriado a esse fim.

“Mas, por enquanto, esse é o espaço designado a essa finalidade, por isso pedimos um pouco mais de paciência dos munícipes, enquanto não vem a solução definitiva. Quanto às reclamações não extrapole em hipótese alguma para o horário de silêncio”, disse o Chefe de Gabinete.

Para um bairro carente de áreas verdes e de lazer como o nosso, é evidente que o melhor uso para esse terreno é fazer dele uma magnífica praça, cheia de árvores e flores, playground para as crianças e equipamentos de ginástica para a terceira idade — o que é uma excelente pauta para quando o terreno deixar de ter sua atual (e lamentável) utilização.

A luta por praças num bairro sem praças

Mas vamos recordar um pouco nossa luta por uma praça num terreno municipal da rua Botucatu, entre as ruas Borges Lagoa e Dr. Diogo de Faria: há dois anos fizemos um abaixo assinado pela praça, com quase 800 assinaturas, e entregamos à Subprefeitura. Mas foi em vão.

Com a mudança de governo municipal, fizemos outro, que teve 4.037 adesões, e foi entregue em 15 de janeiro deste ano ao Subprefeito Luiz Fernando Macarrão, que manifestou simpatia pela causa.

Mesmo assim, o processo está atolado na burocracia interna da Prefeitura, ou seja, na mudança de categoria do terreno, de “bem condominial” para “área verde”, sem a qual não se pode fazer a praça. Já são 9 meses que entregamos o documento. E, até agora, nada.

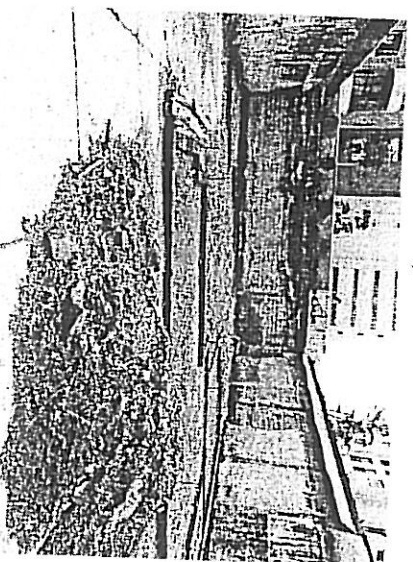

Terreno municipal sem uso na rua Botucatu, entre os números 537 e 591: e nossa praça?

Problema já é antigo

“Esse terreno está sendo utilizado pela Subprefeitura desde 2011 como depósito de entulhos e material de construção, com um intenso tráfego de tratores e caminhões, inclusive durante a madrugada”, diz Marli Damiani, síndica de um dos prédios da vizinhança — “Durante estes 2 anos formalizamos reclamações junto à Subprefeitura para que tal “uso” do terreno fosse revisado, porém os retornos que tivemos foi que o mesmo continuará sendo usado para esse fim.”

Abaixo assinado

“Como última tentativa, entregamos e protocolamos junto ao Ministério Público — a/c Promotor de Justiça do Meio Ambiente do Estado de São Paulo, um documento relatando o que ali acontece, solicitando a apuração/verificação de irregularidades de tal uso. Esse documento foi acompanhado de fotos, filmagens e de um abaixo-assinado com assinaturas dos moradores do nosso condomínio e outros tantos que moram nos arredores deste terreno. Tive oportunidade de

RACLAUDIA MODAS

Rua Pedro de Toledo, 946

V. Clementino - F. 5083-5466

SerGarota



SEK

Moda Feminina
Moda Masculina
Moda Infantil
Moda Bebê

ehow



Le Clos

A roupa viral brasileira



TURMA DA MATHIA

Acceptamos todos os cartões de crédito
Parcelamos até 3x sem juros no cartão

11 DE JUNHO

Centro Automotivo de Troca de óleo & Escapamentos



Av. 11 de Junho, 559 - Vila Clementino
Fones: 5549-9080 / 5549-1874
www.11dejunho.com.br

Freios
Baterias
Extintores
Catalisadores

SERVIÇO PARA CONDOMÍNIOS
Manutenção nos geradores: troca de óleo, filtro e líquido de arrefecimento. Solicite uma visita e orçamento sem compromisso!

Boletim Cultural e Ecológica

A revista comunitária da Vila Clementino

Ano 2 - Nº 18 - Resp.: José Carlos Corrêa Cavalcanti - F. 2506-8298 - vilaclementino.sp@gmail.com
Outubro/2013 - Tiragem: 1.500 exemplares - www.boletimcultural.ecologico.com.br

USO DE TERRENO INCOMODA MORADORES

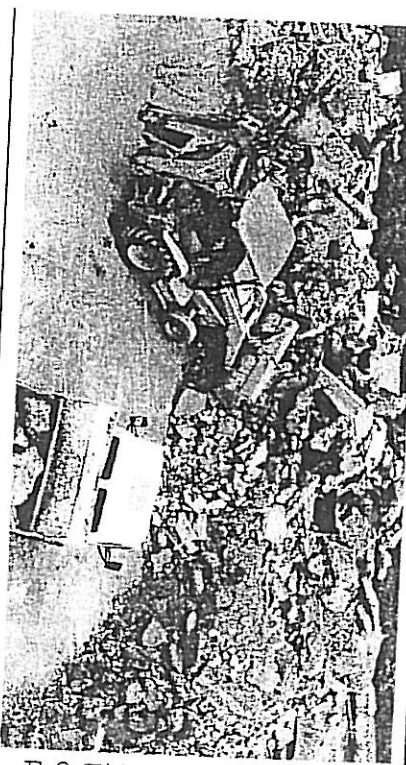

Um enorme terreno na esquina das ruas Dr. Diogo de Faria e José de Magalhães está servindo de depósito de entulho para a Subprefeitura da Vila Mariana.

O intenso movimento de tratores e caminhões, juntamente com o barulho e muita poeira, está causando reclamações e protestos dos moradores.

(Leia na página 6)

CONSELHO PARTICIPATIVO MUNICIPAL

A grande novidade do ano é a criação do Conselho Participativo Municipal, através de decreto do Prefeito Fernando Haddad. Cada uma das 32 Subprefeituras da capital terá entre 19 e 51 ações da Subprefeitura. A eleição será no dia 8 de dezembro

(Leia na página 12)

Veja também:

- Cantinho do sabor — agora com 2 receitas..... pág. 2
- Jogue Pascal — parece Sudoku, mas não é..... pág. 4
- Alimentação colorida..... pág. 4
- CADES: prorrogado o prazo de inscrição para candidatos..... pág. 5
- Breve reflexão sobre a Espiritualidade..... pág. 5
- pág. 8

Das saladas, dançinhas e festadas:

Salada
PANIFICADORA

gaçu sua
cucumêda
aquê!

Rua Napoleão de Barros, 494
Vila Clementino - Tel. 5549-9407
padarnalagondola@hotmail.com
www.padarnalagondola.com.br

Horário: das 6 às 22 hs - C/ estacionamento

Reuniões? curfutevni zaçez?

Disponibilizamos um amplo local (*) com toda a infraestrutura para excelente atendimento à sua família ou empresa.

* Próximo à Panificadora, com estacionamento.